Gründonnerstag

Einsetzungsbericht

Einsetzungsbericht
Bericht von dem, der sich einsetzte.
Bericht von dem, der aufstand und sich einsetzte – für uns
Er setzte sich in Szene „Welt“
Setzte auf „Mensch“
Er setzte sich aus
Setzte sich ein
Voraussetzungslos
vorsätzlich

Einsetzungsbericht
Bericht vom Einsatz
Leben in einem Satz
Brot – ich – für euch
Wein – ich – für euch

Ein Satz
Ins Brot
In Wein
In Menschen
Satz ins Leben

Ob sich der Einsatz lohnte
steht auf einem anderen Blatt

Einsetzungsbericht
Bericht von dem, der einsetzt
Uns
Er setzt sich durch
Wir übersetzen
Entdecken Ansätze
Setzten uns nicht ab
Setzten fort
Leben von seinem Einsatz

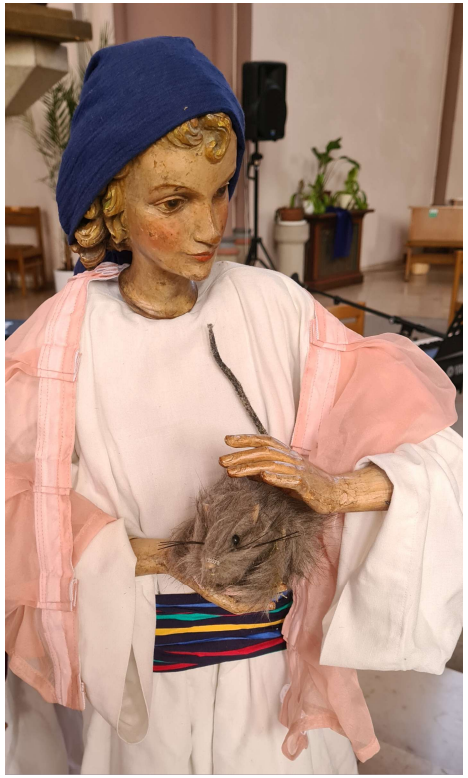

In diesen (stark gekürzten) Zeilen spielt Wilhelm Pohlmann mit dem Wort „Einsetzungsbericht“, mit dem das Geschehen beschrieben wird, in dem Jesus die Eucharistie gestiftet, eingesetzt hat. Es stellt auch die Frage, was über meinen Einsatz für das Evangelium berichtet werden kann … Gute Frage …